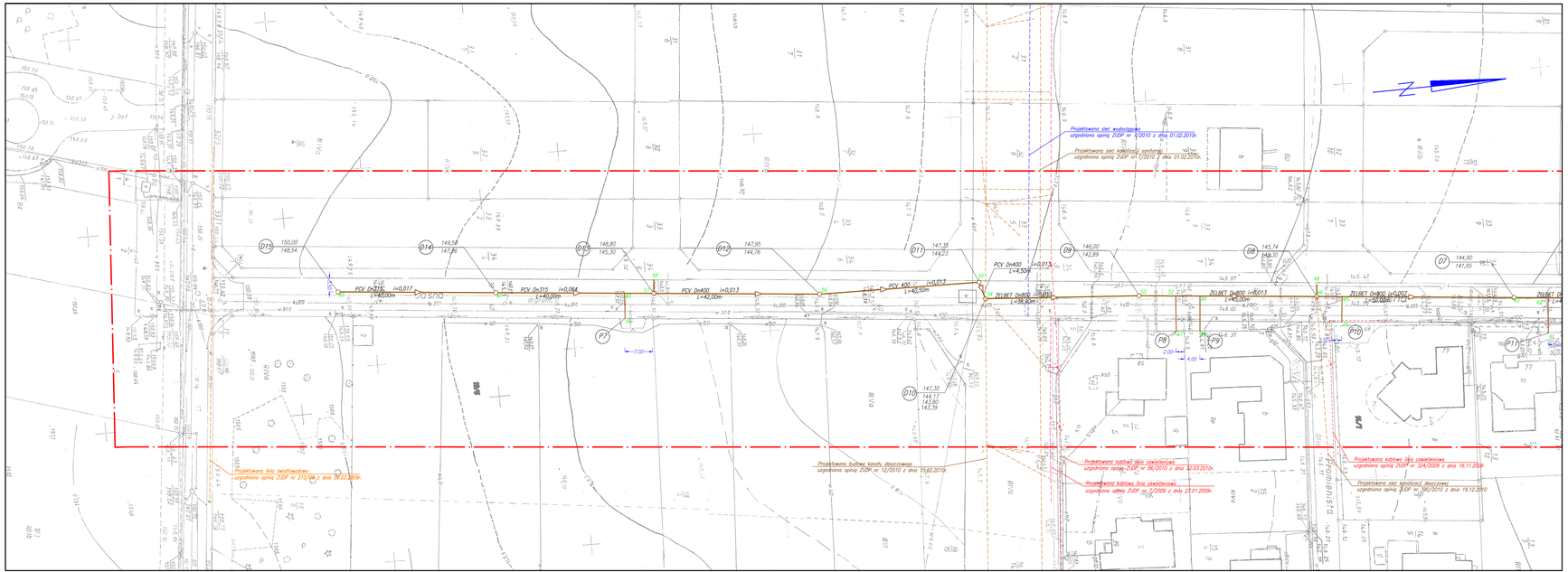

MAPA DO CELÓW PROJEKTOWYCH
SKALA 1:500

Województwo: wielkopolskie
Powiat: ostrowski
Miasto: Ostrów Wiekopolski
Obręb: 84, 85, 86, 87
Ostrów Wielkopolski dnia 15 września 2010 r.
Obszar aktualizacji:

WYKONAWCA

GEODEZJA
ul. Promenista 1 (siedziba firmy)
63-400 Ostrów Wielkopolski
tel.503 727 462
NIP:622-228-87-45 REGON:250141347

Klauzula PODGIK

GEODETA UPRAWNIONY
mgr inż. Maciej Kłakulak
upr. nr ew. 137/75/Pw
tel. 503 72 74 62

07.10.2010
OGIS S-431/10

RYSUNEK POGLĄDOWY

ARKUSZ MAPY 2/2

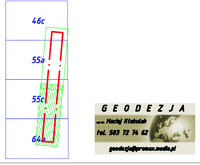

GEODEZJA
mgr Maciej Kłakulak
Tel. 503 72 74 62
geodezja@promen.media.pl

BUDOWA KANALIZACJI DESZCZOWEJ W UL. JASNEJ W OSTROWIE WIELKOPOLSKIM		Rys. nr 1.2 SKALA 1:500
PLAN SYTUACYJNY		podpis
PROJEKTANT	mgr inż. Andrzej Cichoradzki	
Uprawnienia	Nr ew. 137/75/Pw BN-10.9/17/81	
OPRACOWAŁ	mgr inż. Maciej Kłakulak	

Opracowanie geodezyjne projektu

nr	x	y	z
1	5624639.03	3784193.71	140.370
2	5624618.97	3784193.89	140.560
3	5624618.97	3784198.89	140.560
4	5624619.71	3784183.04	139.570
5	5624610.15	3784180.50	139.350
6	5624600.20	3784178.24	140.860
7	5624599.60	3784177.41	140.970
8	5624594.65	3784177.40	140.970
9	5624594.40	3784180.89	139.970
10	5624592.57	3784179.81	140.165
11	5624580.57	3784179.81	140.165
12	5624567.34	3784179.48	139.750
13	5624567.63	3784175.14	139.760
14	5624561.86	3784184.30	141.420
15	5624561.86	3784184.30	140.090
16	5624525.01	3784174.58	140.090
17	5624526.44	3784180.59	141.570
18	5624529.96	3784194.21	141.570
19	5624486.19	3784170.50	140.450
20	5624472.50	3784169.30	140.740
21	5624470.40	3784166.30	141.740
22	5624470.18	3784169.78	140.740
23	5624453.20	3784174.53	141.810
24	5624453.70	3784168.13	140.810
25	5624447.37	3784167.53	140.830
26	5624447.37	3784163.53	140.830
27	5624430.89	3784166.21	140.880
28	5624429.60	3784160.15	140.960
29	5624429.60	3784160.15	140.960
30	5624427.59	3784160.05	140.990
31	5624425.64	3784159.55	140.990
32	5624415.65	3784171.12	142.140
33	5624415.65	3784166.68	141.630
34	5624383.11	3784166.68	141.630
35	5624382.52	3784168.13	142.640
36	5624383.43	3784169.19	142.640
37	5624371.94	3784167.18	142.840
38	5624371.94	3784159.18	142.840
39	5624357.94	3784159.88	143.060
40	5624357.66	3784159.37	142.860
41	5624346.14	3784157.38	143.250
42	5624346.85	3784158.39	142.250
43	5624346.85	3784160.39	142.250
44	5624374.25	3784160.05	144.090
45	5624294.88	3784153.67	143.990
46	5624288.49	3784153.07	142.300
47	5624266.62	3784187.01	138.910
48	5624266.62	3784187.01	139.910
49	5624259.27	3784159.34	144.240
50	5624259.04	3784150.41	143.240
51	5624258.80	3784149.85	143.260
52	5624250.58	3784149.85	143.260
53	5624243.67	3784149.01	142.890
54	5624243.84	3784146.45	143.390
55	5624283.61	3784143.17	144.230
56	5624282.61	3784143.17	145.230
57	5624312.19	3784137.89	145.300
58	5624312.60	3784134.40	146.250
59	5624313.48	3784143.37	147.560
60	5624313.90	3784137.20	146.560
61	5624314.32	3784140.67	146.560
62	5624361.61	3784136.05	148.560

OPRACOWAŁ

mgr inż. Maciej Kłakulak