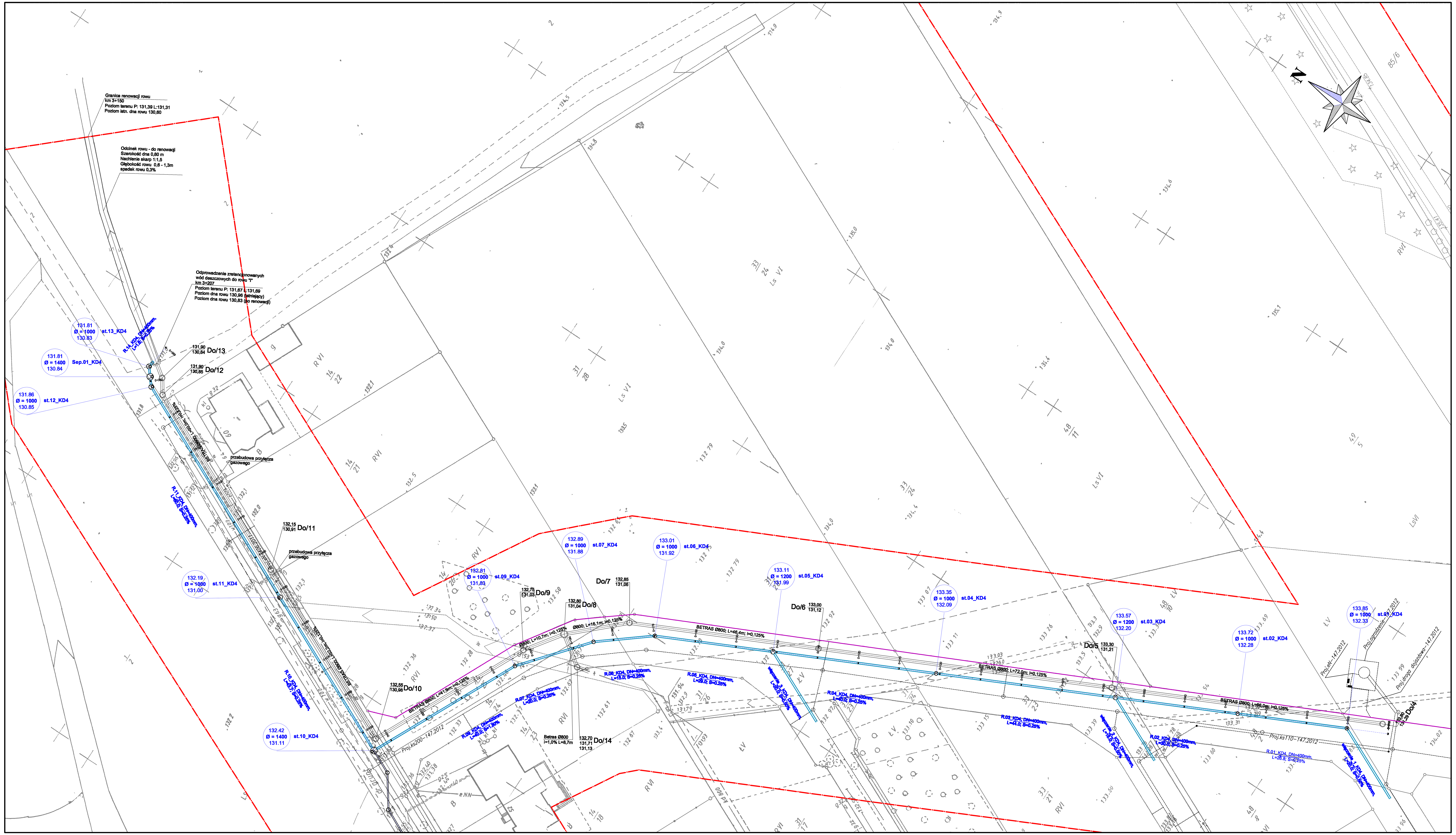

MAPA DO CELÓW PROJEKTOWYCH

SKALA 1:500

Województwo: wielkopolskie
Powiat: ostrowski
Jednostka ewidencyjna: 301701_1, Ostrów Wielkopolski - miasto
Obręb ewidencyjny: 0207, Ostrów Wielkopolski
Sekcja: 47d, 47b, 38d, 134c, 136b, 134d, 137a, 136a, 134a
KERG: 0207-22/2012
Układ współrzędnych prostokątnych płaskich: 1965 strefa 4
Układ wysokości: Amsterdam
Obszar objęty aktualizacją: ——·——·——·——
Ostrów Wielkopolski, dnia 28 września 2012 r.

WYKONAWCA

GEODEZJA - OSTRÓW
Maciej Kłakulak
ul. Chłapowskiego 7
63-400 Ostrów Wielkopolski
tel. 503-72-74-62
NIP: 622-122-99-68 R-N: 301454768

GEODETA UPRAWNIONY
mgr inż. Maciej Kłakulak
upr. zaw. nr 18667
tel. 503 72 74 62

klauzula PODGiK

STAROSTA OSTROWSKI
POWIATOWY OŚRODEK DOKUMENTACJI GEODEZYJNEJ I KARTOGRAFICZNEJ
W obszarze oznaczonym linią ——
dokonano aktualizacji treści mapy zasadniczej.
Dokumenty pomiaru uzupełniającego przyjęto do zasobu powiatowego w dniu 16 10 2012
i zaewidencjonowano pod nr 0207-22/12
Niniejsza mapa może służyć do celów projektowych.
Projektowane obiekty budowlane wymagające pozwolenia na budowę podlegają wytyczeniu i inwentaryzacji powykonawczej przez jednostki uprawnione do wykonywania prac geodezyjnych.
Ostrów Wielkopolski, dnia 16 10 2012
(imię i nazwisko, podpis, stanow. służb. osoby upoważnionej)

z up. STAROSTY
Zofia Niemczalska
Kierownik Powiatowego Ośrodka Dokumentacji Geodezyjnej i Kartograficznej

Nie wyklucza się istnienia niewykazanych na niniejszej mapie podziemnych sieci uzbrojenia terenu, które nie zostały zinwentaryzowane.

Informacje o służebnościach gruntowych mających wpływ na zagospodarowanie gruntów, zlokalizowanych w granicach projektowanej inwestycji: nie dotyczy.

GEODEZJA
mgr inż. Maciej Kłakulak
geodezja@promax.media.pl
tel. 503 72 74 62

Legenda:

- rura i studnia kanalizacji deszczowej nr_3
- rura i studnia kanalizacji deszczowej nr_4
- rura i studnia kanalizacji deszczowej wg. odrębnego opracowania
- rura i studnia kanału odprowadzającego oczyszczone ścieki opadowe i roztopowe z rejonu osiedli Pruślin i Wtórek w Ostrowie Wielkopolskim

	Miejski Zarząd Dróg ul. Zamenhofa 2b 63-400 Ostrów Wielkopolski
	Pracownia Projektowa Infrastruktury Drogowej Marcin Kasałka ul. Staroprzygodzka 25 , 63-400 Ostrów Wielkopolski tel. 607335657, fax. 625944012

Projekt budowlano-wykonawczy		
Budowa ulicy łączącej ulicę Dębową z ulicą Bukową w Ostrowie Wielkopolskim		listopad 2012r. / 2.2
PLAN SYTUACYJNY		skala 1:500
PROJEKTANT	mgr inż. Maciej Cyba 7342-3/94	
OPRACOWAŁ	mgr inż. Marcin Kasałka WKP/0305/POOD/11	