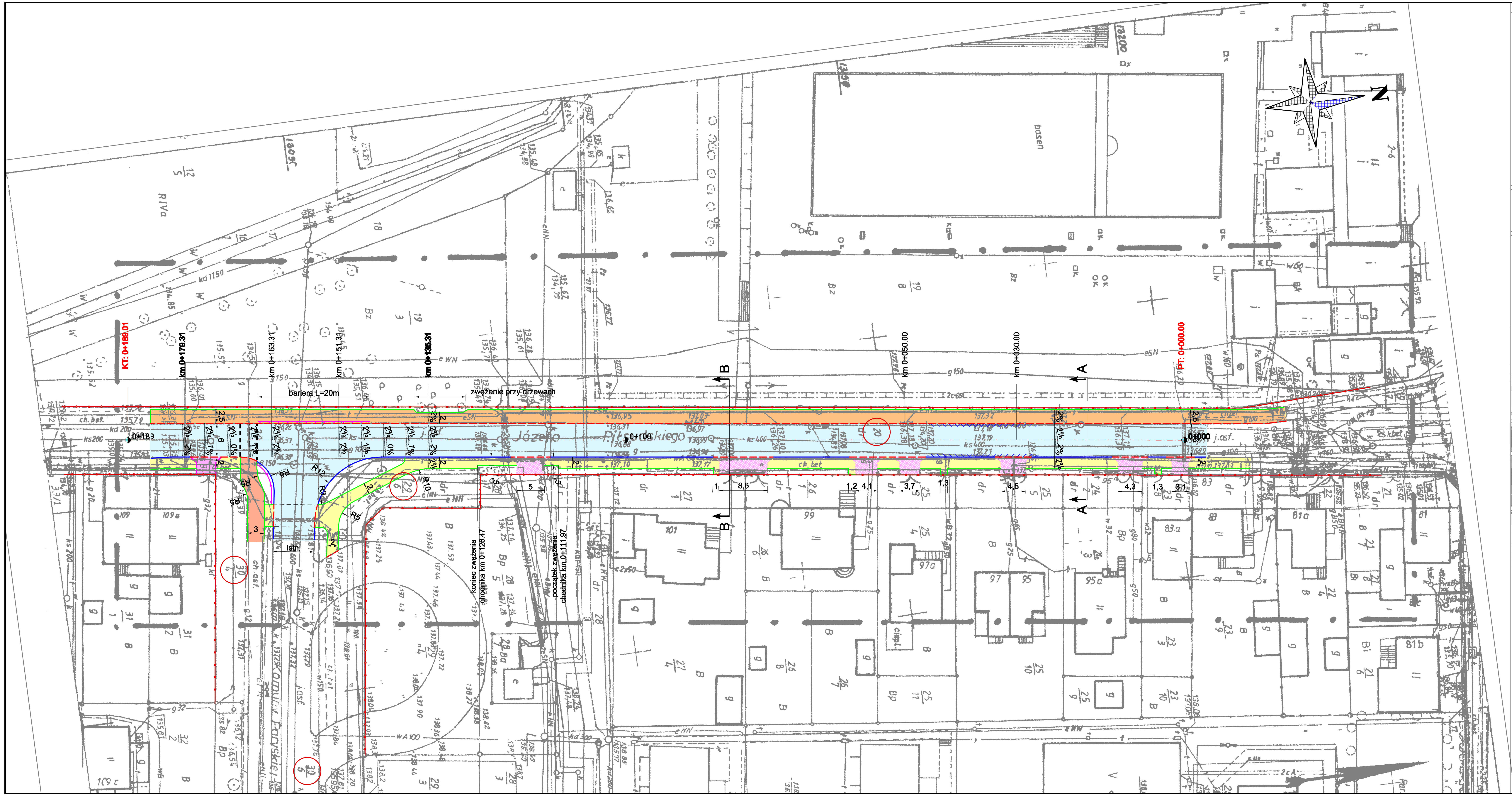

MAPA DO CELÓW PROJEKTOWYCH
SKALA 1 : 500

KERG O095-4/2013 KS. ROB. 52/2013

Miejscowość:	Ostrów Wlkp.
Jedn.ewid.:	301701_1, Ostrów Wlkp. - miasto
Obręb:	0095, Ostrów Wielkopolski0095
Układ współrz.:	"1965"
Układ wysok.:	Amsterdam
Ulica:	Piłsudskiego
Ozn. granic obszaru oprac.:	
Sekcja:	53d

Ostrów Wlkp., 05.08.2013 r.

INFORMACJE DODATKOWE:

Nie wyklucza się istnienia w terenie innych, nie wykazanych na niniejszej mapie urządzeń podziemnych, które nie były zgłoszone do inwentaryzacji oraz obciążeń wynikających ze służebności gruntowych

WYKONAWCA:

USŁUGI GEODEZYJNE
Marcin Sobala
Zacharzew, ul. Rajska 17a, 63-400 Ostrów Wlkp.
geodezja.marcinsobala@wp.pl, tel.: 604 101 399
NIP 622-108-46-42 REGON 300331302

GEODETA
mgr inż. Marcin Sobala
upr. zaw. nr 19252

KLAUZULE PODGIK:

STAROSTA OSTROWSKI
POWIATOWY OŚRODEK DOKUMENTACJI GEODEZYJNEJ I KARTOGRAFICZNEJ
W obszarze oznaczonym linią ..... dokonano aktualizacji treści mapy zasadniczej. Dokumenty pomiaru uzupełniającego przyjęto do zasobu powiatowego w dniu 29.08.2013
zaewidencjonowano pod nr 0095-4/13
Niniejsza mapa może służyć do celów projektowych.
Projektowane obiekty budowlane wymagające pozwolenia na budowę podlegają wytyczeniu i inwentaryzacji powykonawczej przez jednostki uprawnione do wykonywania prac geodezyjnych.
Ostrów Wielkopolski, dnia 29.08.2013

Z up. STAROSTY
Wz. Kierownika PODGIK
Renata Siwak
Inspektor Kontroli
w Wydziale Geodezji

Legenda:

- jezdnia - nawierzchnia bitumiczna (remont)
- chodnik - nawierzchnia bet. kostka brukowa
- ścieżka rowerowa - nawierzchnia bitumiczna
- zjazdy - nawierzchnia bet. kostka brukowa
- zjazdy - nawierzchnia bet. kostka brukowa, remont
- oś drogi
- krawężnik betonowy 15x30 cm
- krawężnik betonowy 15x22 cm obniżony (+6cm - na całym odcinku przebudowywanej drogi) (+4cm - na zjazdach indywidualnych) (+1cm - w obrębie przejazdu dla rowerów)
- ściek przykrawężnikowy szer. 20cm
- opornik betonowy 12x25 cm
- obrzeże betonowe 8x30 cm
- bariera wygrodzeniowa typu "olsztyńskiego"
- granica pasa drogowego
- 30/6 numery działek w pasie drogowym
- 2% spadki poprzeczne nawierzchni
- 11,6 wymiary
- R6 promienie łuków
- krawężnik betonowy 30x20 cm do przełożenia - dł. 12,0 m — opis projektowanych elementów
- A — A miejsca przekrojów normalnych

Miejski Zarząd Dróg
ul. Zamenhofa 2b
63-400 Ostrów Wielkopolski

Pracownia Projektowa
Infrastruktury Drogowej
Marcin Kasałka
ul. Staroprzygodzka 25 , 63-400 Ostrów Wielkopolski
tel. 607 335 657, 505 281 941 fax. 62 594 40 12

Projekt budowlany-wykonawczy

Przebudowa ulicy Piłsudskiego w Ostrowie Wielkopolskim		**sierpień 2013r.**
PLAN SYTUACYJNY		**3.0** **SKALA 1:500**
PROJEKTANT	mgr inż. Marcin Kasałka WKP/0305/POOD/11 Uprawniony do projektowania bez ograniczeń w specjalności drogowej	
ASYSTENCI	inż. Rafał Bober	
	mgr inż. Michał Nowak	
	mgr inż. Tomasz Dryjański	