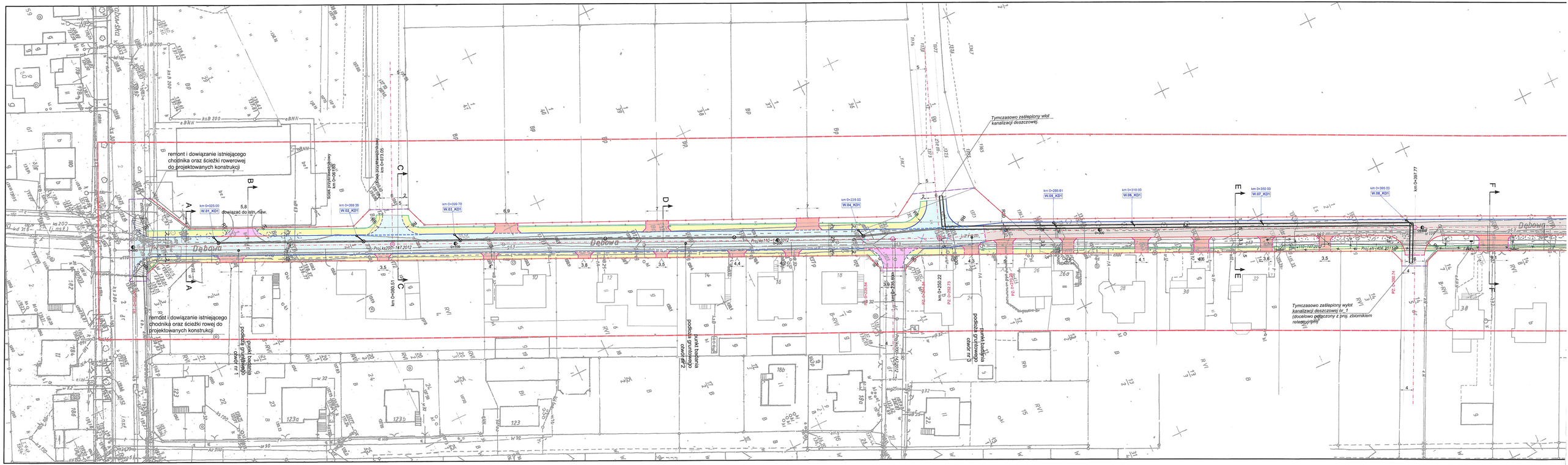
remont i dowiązanie istniejącego chodnika oraz ścieżki rowerowej do projektowanych konstrukcji
dowiązać do istn. raw.
Tymczasowo zaślepiony wlot kanalizacji deszczowej.
Tymczasowo zaślepiony wylot kanalizacji deszczowej nr 1 (docelowo połączony z proj. zbiornikiem retencyjnym)
punkt badania podłoża gruntowego otwór nr 1
punkt badania podłoża gruntowego otwór nr 2
punkt badania podłoża gruntowego otwór nr 3
km 0+025.00 W.01_KD1
km 0+069.36 W.02_KD1
km 0+099.70 W.03_KD1
km 0+225.00 W.04_KD1
km 0+285.61 W.06_KD1
km 0+310.03 W.05_KD1
km 0+350.00 W.07_KD1
km 0+395.00 W.08_KD1
km 0+397.77
km 0+250.22
km 0+252.73
km 0+280.74
Dębowa
Proj.kan.DN 1200
Proj.kan.DN 1400
Proj.kan.DN 1600