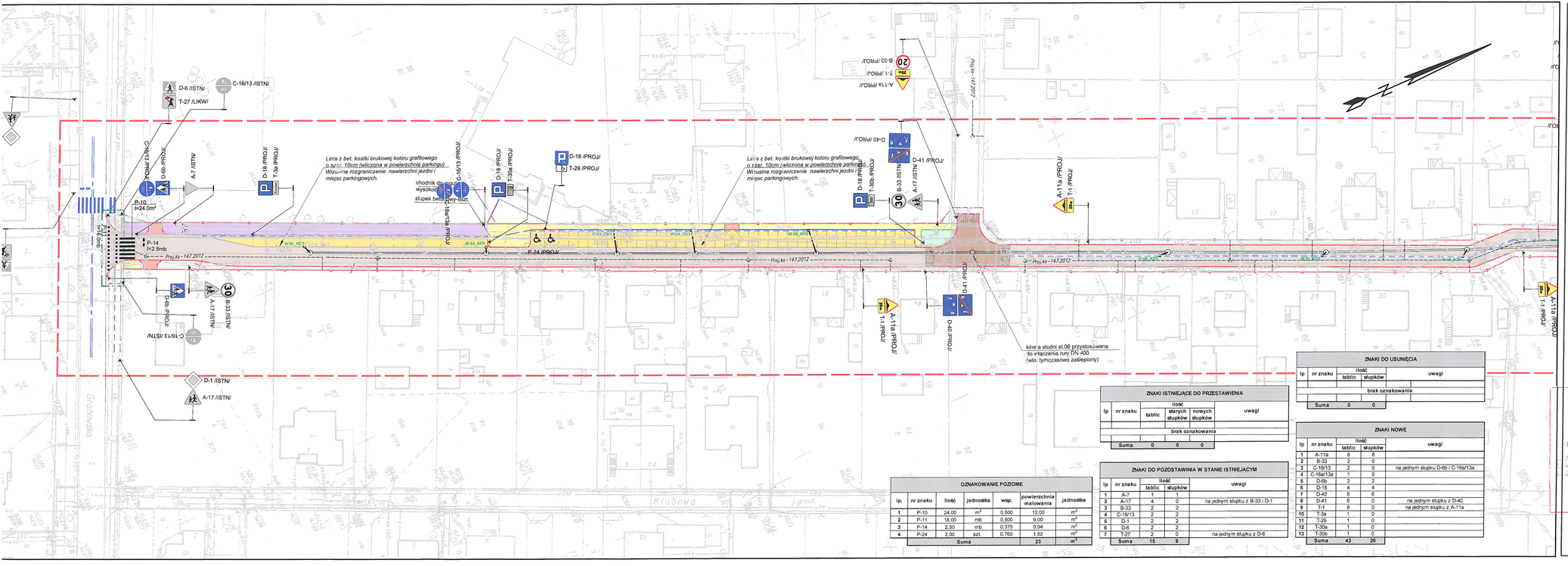

Karta uzgodnień i zatwierdzeń

DYREKTOR
MIEJSKIEGO ZARZĄDU DRÓG
w Ostrowie Wielkopolskim
mgr inż. Marcin Wieruchowski

OPINIUJE POZYTYWNIE
WPIS[illegible] DO REJESTRU
Nr 8/1/13 z dnia 19.02.2013

– opiniuje pozytywnie 26.2.13

KOMENDANT POWIATOWY POLICJI
z up. w Ostrowie Wielkopolskim
Z-ca NACZELNIKA WYDZIAŁU RUCHU DROGOWEGO
KPP w Ostrowie Wielkopolskim
asp. Henryk Kucharski

POWIATOWY ZARZĄD DRÓG
w Ostrowie Wielkopolskim
[illegible]
tel. 62 [illegible] 51 [illegible]

opiniuje pozytywnie

DYREKTOR
mgr inż. Piotr Śniegowski

STAROSTA POWIATU OSTROWSKIEGO
zatwierdza się
w dniu 27.02.2013 r.
projekt zmiany projektu budowlanego znak: DG 6/13.2.260/13
Zmiana projektu budowlanego – odł. 06.02.13 – bez[illegible]
Z up. Starosty Ostrowskiego
mgr inż. Piotr Śniegowski

Legenda:

- jezdnia - nawierzchnia bitumiczna
- jezdnia - betonowa kostka brukowa
- jezdnia - betonowa kostka brukowa, podniesienie nawierzchni w obszarze skrzyżowania
- parking - betonowa kostka brukowa
- zjazdy indywidualne - betonowa kostka brukowa
- chodnik - betonowa kostka brukowa szara
- ścieżka rowerowa - nawierzchnia bitumiczna
- oś drogi
- krawężnik betonowy 15x30 cm
- krawężnik betonowy 15x22 cm obniżony
- opomik betonowy 12x25 cm
- obrzeże chodnikowe 8x30 cm
- ściek przykrawężnikowy
- krawędzie istniejących dróg bitumicznych
- linie podziału nieruchomości
- linie rozgraniczające teren inwestycji
- A-7 PROJ - znak pionowy projektowany
- A-7 ISTN - znak pionowy istniejący
- A-7 PRZEST - znak pionowy istniejący po przestawieniu
- A-7 LIKW - znak pionowy istniejący do likwidacji
- P-4 l=20.0 - znak poziomy projektowany
- P-4 - znak poziomy istniejący

ZNAKI ISTNIEJĄCE DO PRZESTAWIENIA

lp	nr znaku	ilość: tablic	ilość: starych słupków	ilość: nowych słupków	uwagi
		brak oznakowania			
Suma		0	0	0	

ZNAKI DO USUNIĘCIA

lp	nr znaku	ilość: tablic	ilość: słupków	uwagi
		brak oznakowania		
Suma		0	0	

ZNAKI NOWE

lp	nr znaku	ilość: tablic	ilość: słupków	uwagi
1	A-11a	8	8	
2	B-33	2	0	
3	C-16/13	2	0	na jednym słupku D-6b i C-16a/13a
4	C-16a/13a	1	0	
5	D-6b	2	2	
6	D-18	4	4	
7	D-40	6	6	
8	D-41	6	0	na jednym słupku z D-40
9	T-1	8	0	na jednym słupku z A-11a
10	T-3a	1	0	
11	T-29	1	0	
12	T-30a	1	0	
13	T-30b	1	0	
Suma		43	20	

ZNAKI DO POZOSTAWIENIA W STANIE ISTNIEJĄCYM

lp	nr znaku	ilość: tablic	ilość: słupków	uwagi
1	A-7	1	1	
2	A-17	4	0	na jednym słupku z B-33 i D-1
3	B-33	2	2	
4	C-16/13	2	2	
5	D-1	2	2	
6	D-6	2	2	
7	T-27	2	0	na jednym słupku z D-6
Suma		15	9	

OZNAKOWANIE POZIOME

lp.	nr znaku	ilość	jednostka	wsp.	powierzchnia malowania	jednostka
1	P-10	24,00	m^2	0,500	12,00	m^2
2	P-11	18,00	mb	0,500	9,00	m^2
3	P-14	2,50	mb	0,375	0,94	m^2
4	P-24	2,00	szt.	0,760	1,52	m^2
Suma					23	m^2

Miejski Zarząd Dróg
ul. Zamenhofa 2b
63-400 Ostrów Wielkopolski

Pracownia Projektowa Infrastruktury Drogowej
Marcin Kasałka
ul. Staroprzygodzka 25 , 63-400 Ostrów Wielkopolski
tel. 607 336 657, 505 281 941 fax. 62 594 40 12

Budowa kanalizacji deszczowej, jezdni i chodników na ul. Świetlicowej w Ostrowie Wielkopolskim

styczeń 2013r.

2.1

PLAN SYTUACYJNY

SKALA 1:500

Projekt organizacji ruchu

PROJEKTANT
mgr inż. Marcin Kasałka
WKP/0305/POOD/11
Uprawnienia do projektowania
bez ograniczeń w specjalności drogowej

ASYSTENCI
inż. Rafał Bober
mgr inż. Michał Nowak
mgr inż. Tomasz Dryjański