

**MAPA DO CELÓW PROJEKTOWYCH**  
SKALA 1:500

Województwo: wielkopolskie  
Powiat: ostrowski  
Jednostka ewidencyjna: 301701\_1, Ostrów Wielkopolski - miasto  
(identyfikator, nazwa)  
Obręb ewidencyjny: 301701\_1.0207, Ostrów Wielkopolski  
(identyfikator, nazwa obrębu)  
Oznaczenie kancelaryjne zgłoszenia pracy geodezyjnej: GGO.6640.2444.2016  
Numer księgi robót wykonawcy: 8go/2016  
Nazwa układu współrzędnych prostokątnych płaskich: "2000" strefa 6  
Nazwa układu wysokości: "Amsterdam"  
Siatka krzyży w układzie "2000" strefa 6:  
Obszar aktualizacji:  
Ostrów Wielkopolski, dnia: 7 września 2016r.

WYKONAWCA

klauzula PODGIK

**GEODEZJA - OSTRÓW**  
Maciej Klakulak  
ul. Chłapowskiego 7  
63-400 Ostrów Wielkopolski  
tel. 503-72-74-62  
NIP: 622-122-99-68 R-N: 301454768

**GEODETA UPRAWNIONY**  
mgr inż. Maciej Klakulak  
upr. zw. nr 18667  
tel. 503 72 74 62

Poświadczam, że niniejszy dokument został opracowany w wyniku prac geodezyjnych i kartograficznych, których rezultaty zawiera operat techniczny wpięty do ewidencji materiałów geodezyjnych i kartograficznych.  
**STAROSTA OSTROWSKI**  
(Organ prowadzący planarowe i tereny obszarów specjalnych)  
P.3017.20 16.3644-B  
07 PAŹ. 2016  
(identyfikator ewidencyjny, kod numerowy, data wydania, numer techniczny)  
Z up. STAROSTY  
Kierownik  
Powiatowego Ośrodka Dokumentacji  
Geodezyjnej i Kartograficznej  
**Renata Stżwak**  
(imię, nazwisko i podpis osoby reprezentującej organ)

Informacje o słuźebnościach gruntowych mających wpływ na zagospodarowanie gruntów, zlokalizowanych w granicach projektowanej inwestycji: nie badano.



**PROJEKT ZAGOSPODAROWANIA TERENU**  
BUDOWA ULICY ŁĄCZĄCEJ ULICE  
HEBANOWĄ I SPORTOWĄ  
W OSTROWIE WIELKOPOLSKIM  
SKALA 1:500

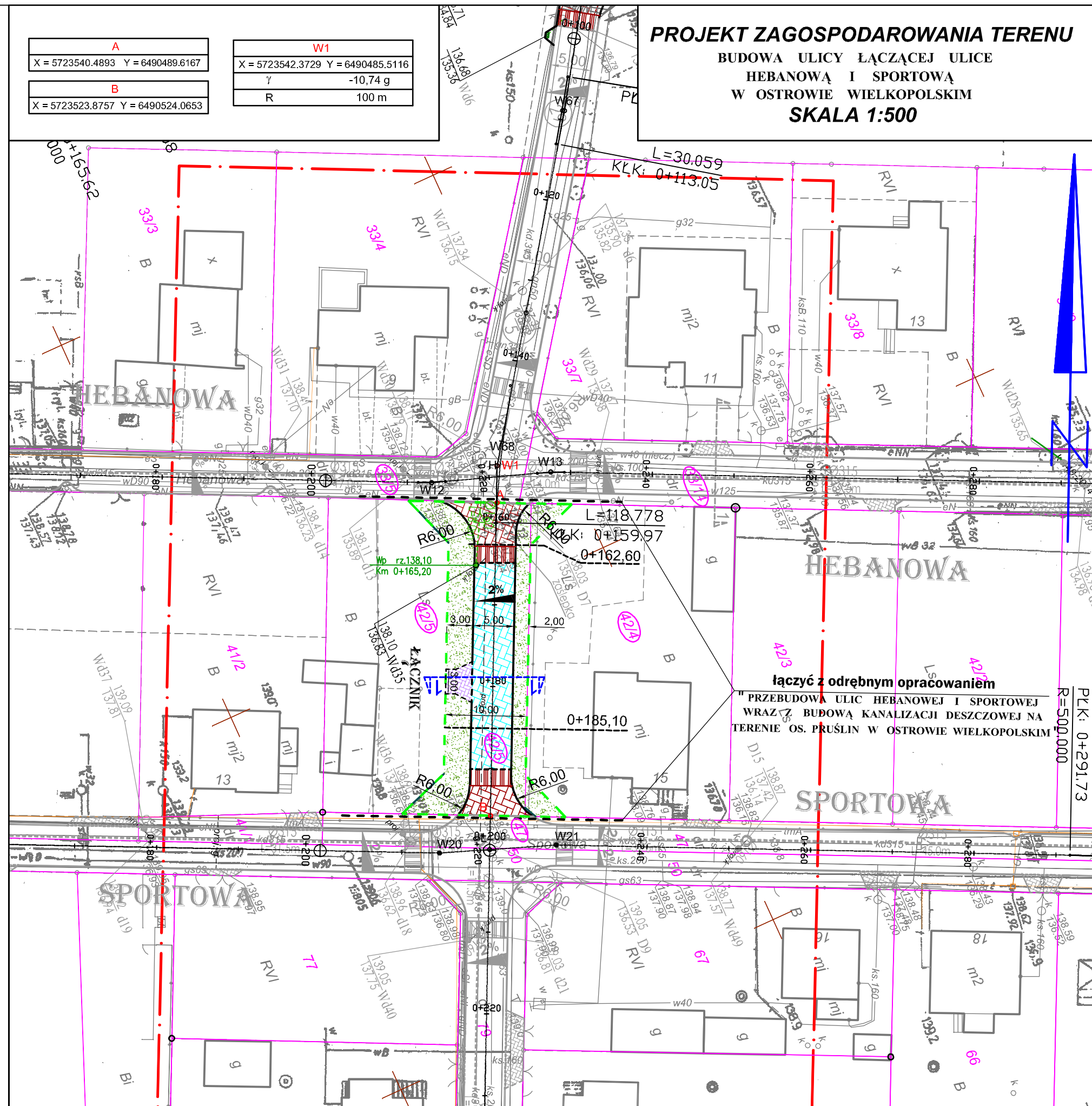

LEGENDA:

branża drogowa

- nawierzchnia jezdni
- wysepki - wyniesienia skrzyżowań
- lokalizacja zjazdu
- zielen
- krawężnik betonowy, wyniesiony
- krawężnik beton., częściowo wtopiony
- opomnik

UWAGA!

Projektowane nawierzchnie jezdni i zjazdu są konstrukcjami rozbiernymi, opartymi na podbudowie z kruszywa łamanego i kostce betonowej. Grubość konstrukcji jezdni 37 cm.

kanalizacja deszczowa

- proj. przyłącze do wpustu
- Wd35 - proj. wpust deszczowy Dn500 z osadnikiem ok. 1,0m

pozostałe oznaczenia

- linie rozgraniczające teren (nowoprojektowany i istniejący pas drogowy) - zgodnie z art. 11d ust. 1 oraz art. 11f ust. 1 pkt 2 ustawy z dnia 10 kwietnia 2003 r. o szczególnych zasadach przygotowania i realizacji inwestycji w zakresie dróg publicznych (tekst jednolity Dz. U. z 2015 r., poz. 2031).

- działki zajęte pod obiekt budowlany  
UWAGA! Wejścia na działki nr: 33/5, 33/14 i 47 wystąpią w celu wykonania robót połączeniowych i przełożeń w zakresie istniejących konstrukcji jezdni i innych elementów.

STUDIO PROJEKTOWE RONRAD LEWICKI 76-004 SIARÓW, KATOWICE 15 B NIP 499-056-11-03 TEL. 69 956-501		Temat opracowania: <b>Budowa ulicy łączącej ul. Hebanową i ul. Sportową w Ostrowie Wlkp.</b>	
Inwestor: Miejski Zarząd Dróg w Ostrowie Wielkopolskim, ul. Zamenhofska 2b 63-400 Ostrów Wielkopolski		Tytuł rysunku: PROJEKT ZAGOSPODAROWANIA TERENU	
Projektował:	Nr uprawnień:	Podpis:	
Branża drogową Projektował:	inż. Grzegorz Knitter	ZAP/0094/POOD/04	Skala: 1:500
Branża drogową Sprawdził:	inż. Bogdan Misiura	ZAP/0054/POOD/04	Data: 11.2016 Nr rys. 1