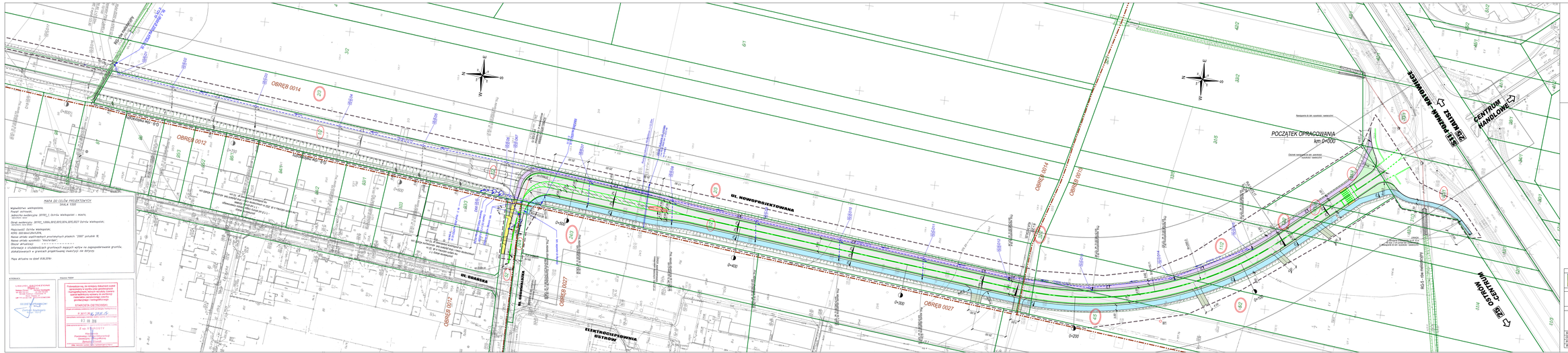

LEGENDA

- Projektowana nawierzchnia bitumiczna KR3 - droga główna
- Projektowana nawierzchnia ciągu pieszo - rowerowego
- Projektowana nawierzchnia ścieżka rowerowa - nawierzchnia bitumiczna
- Projektowana nawierzchnia ucz. - kostka bet.
- Projektowy chodnik - kostka bet.
- Projektowana jezdnia - kostka bet.
- Projektowany krawężnik bet. 20x30 cm - kolor szary
- Projektowany krawężnik bet. trapezowy 15x17x30 cm - kolor czerwony
- Projektowana obrzeże beton. 30x8 cm
- Projektowane jabłoń cm

kanalizacja deszczowa

- Projektowane studzie z przykanalikiem
- Projektowana kanał deszczowy wraz z studzienki
- Projektowany wylot kanalizacja ø KPED 02 10
- Projektowana studnia DN
- Projektowany separator PSW LAMELA typ 75/750

- lokalizacja granice działek
- Granice Obrębów
- Teren rezerwowany dla obwodnicy bulwarowych
- 112 Działki przeznaczone pod inwestycję

INWESTOR	Jednostka projektująca
Miejski Zarząd Dróg w Ostrowie Wielkopolskim ul. Zamenhofa 20 63-400 Ostrów Wielkopolski	WEBA

TYTUŁ

Rozbudowa drogi gminnej pomiędzy ul. Kaliską, a ul. Limanowskiego w Ostrowie Wlkp.

województwo wielkopolskie	powiat ostrowski	miasto Ostrów Wlkp.	
Plan sytuacyjny		Skala 1:500	Nr rysunku 2.1

Sporządził	Imię / Nazwisko	Nr uprawnień	Data
Opracowanie	mgr inż. Jerzy Grabka	SOSNPW	czerwiec 2016r.
Projektant	mgr inż. Janusz Grabka	SOSNPW	
Weryfikator	mgr inż. Jerzy Marczak	KWPRW	