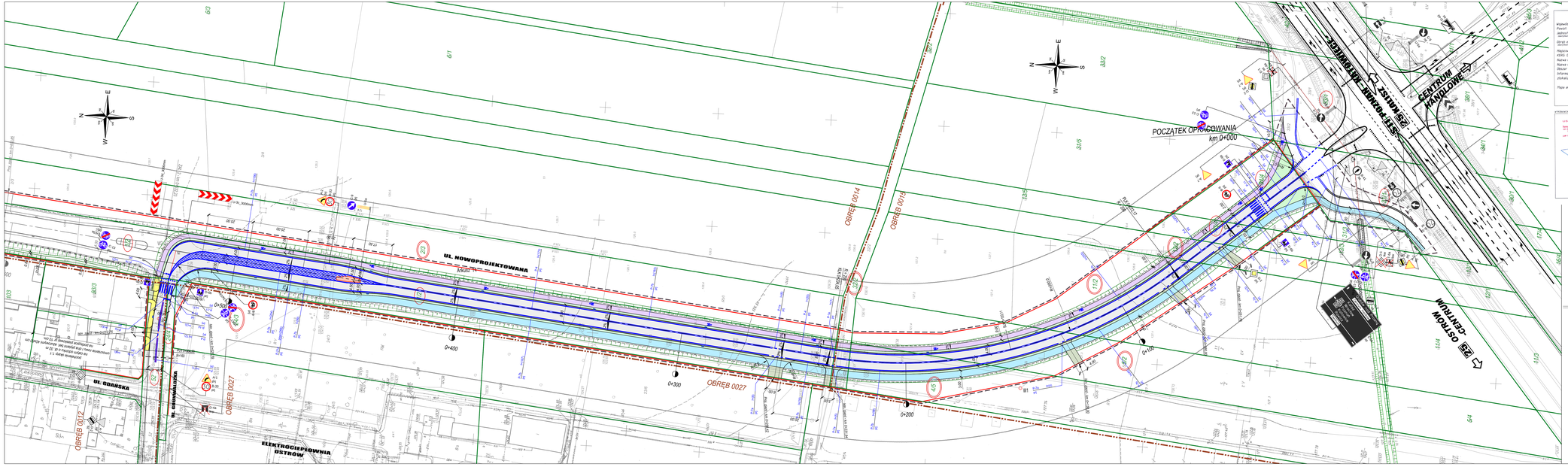

MAPA DO CELÓW PROJEKTOWYCH
SKALA 1:500

Województwo: wielkopolskie;
Powiat: ostrowski;
Jednostka ewidencyjna: 301101_1, Ostrów Wielkopolski - miasto;
Obręb: 0027;
Obręb ewidencyjny: 301101_1.0004,0012,0013,0014,0015,0027 Ostrów Wielkopolski;
Arkusz mapy: brak danych;
Miejscowość: Ostrów Wielkopolski;
KERG: 0201844.2241.2.PB;
Nazwa układu współrzędnych prostokątnych płaskich: "2000" pulsnik 18;
Nazwa układu wysokości: kronsztadt 86;
Skala wydruku: 1:500;
Informacje o istniejącoścach gruntowych dających wpływ na zagospodarowanie gruntów, dokładnościach w granicach projektowanej inwestycji: nie dotyczy.

Mapa aktualna na dzień 8.06.2016r.

AKCEPTACJA	Kierownik PODPIS
LIMANOWSKI BIURO PROJEKTOWE WEBA S.C. Nawojowa 11 63-400 Ostrów Wlkp. tel. 62 736 22 00 fax 62 736 22 01 NIP 622-10-12-126 REGON 000311746 DECYZJA MARSZAŁKA WOJEWÓDZTWA WIELKOPOLSKIEGO Nr 1/2000 z dnia 3 stycznia 2000 r.	Potwierdzam fakt, że niniejszy dokument został zaewidencjonowany w wyniku prac geodezyjnych i kartograficznych, a dane z niniejszego dokumentu zostały wpisane do ewidencji materiałów zasobu geodezyjnego i kartograficznego STAROSTA OSTROWSKI Organ prowadzący państwowy zasób geodezyjny i kartograficzny P.7011/2/2016 z dnia 17.06.2016 r. Oznaczenie dokumentu z ewidencji materiałów zasobu 2 - 2 - 16 - 2016 Z upoważnienia Starosty Ostrowskiego Kierownik Powiatowego Ośrodka Geodezji i Gospodarki Nieruchomości Ostrowskiego Ewa Kowalczyk Geodeta Powiatowy

LEGENDA

- Projektowana nawierzchnia bitumiczna KR3 - droga główna
- Projektowana nawierzchnia ciągu pieszo - rowerowego
- Projektowana nawierzchnia stacji rowerowej - nawierzchnia bitumiczna
- Projektowana nawierzchnia wysp - kostka bet.
- Projektowy chodnik - kostka bet.
- Projektowane zjazdy - kostka bet.
- Projektowany krawężnik bet. 20x30 cm - kolor szary
- Projektowany krawężnik bet. trapezowy 15x27x30 cm - kolor czarnoszary
- Projektowane obrzeża bet. 8x30 cm
- Projektowane pobocze
- Istniejące granice działek
- Granice Obrębów
- Teren niezbędny dla działek budowlanych
- Linia ograniczająca teren
- 112/2 Numery działek przeznaczone pod inwestycję
- 112/2 Działki ulegające podziałowi
- Numry działek po podziale
- D-1 p1 Znaki drogowe projektowane
- D-1 Znaki drogowe istniejące
- D-1 Znaki drogowe do likwidacji
- Oznakowanie poziome projektowane
- Oznakowanie poziome istniejące

INWESTOR	Jednostka projektująca
Miejski Zarząd Dróg w Ostrowie Wielkopolskim ul. Zamenhofa 2b 63-400 Ostrów Wielkopolski	LIMANOWSKI BIURO PROJEKTOWE WEBA S.C.

TYTUŁ

Rozbudowa drogi gminnej pomiędzy ul. Kaliską, a ul. Limanowskiego w Ostrowie Wlkp.

województwo wielkopolskie	powiat ostrowski	miasto Ostrów Wlkp.	
Projek docelowej organizacji ruchu		Skala 1:500	Nr rysunku 2

Stanowisko	Imię i Nazwisko	Nr uprawnień	Data	
Opracowanie	mgr inż. Roman Rutalski			
Projektant	mgr inż. Beata Rąpch	7031/PDM/2	czerwiec 2016 r.	
Weryfikator	mgr inż. Elżbieta Żytniewska	1589/PM		